

CORTE A-A'

Ampliação
Estabelecido

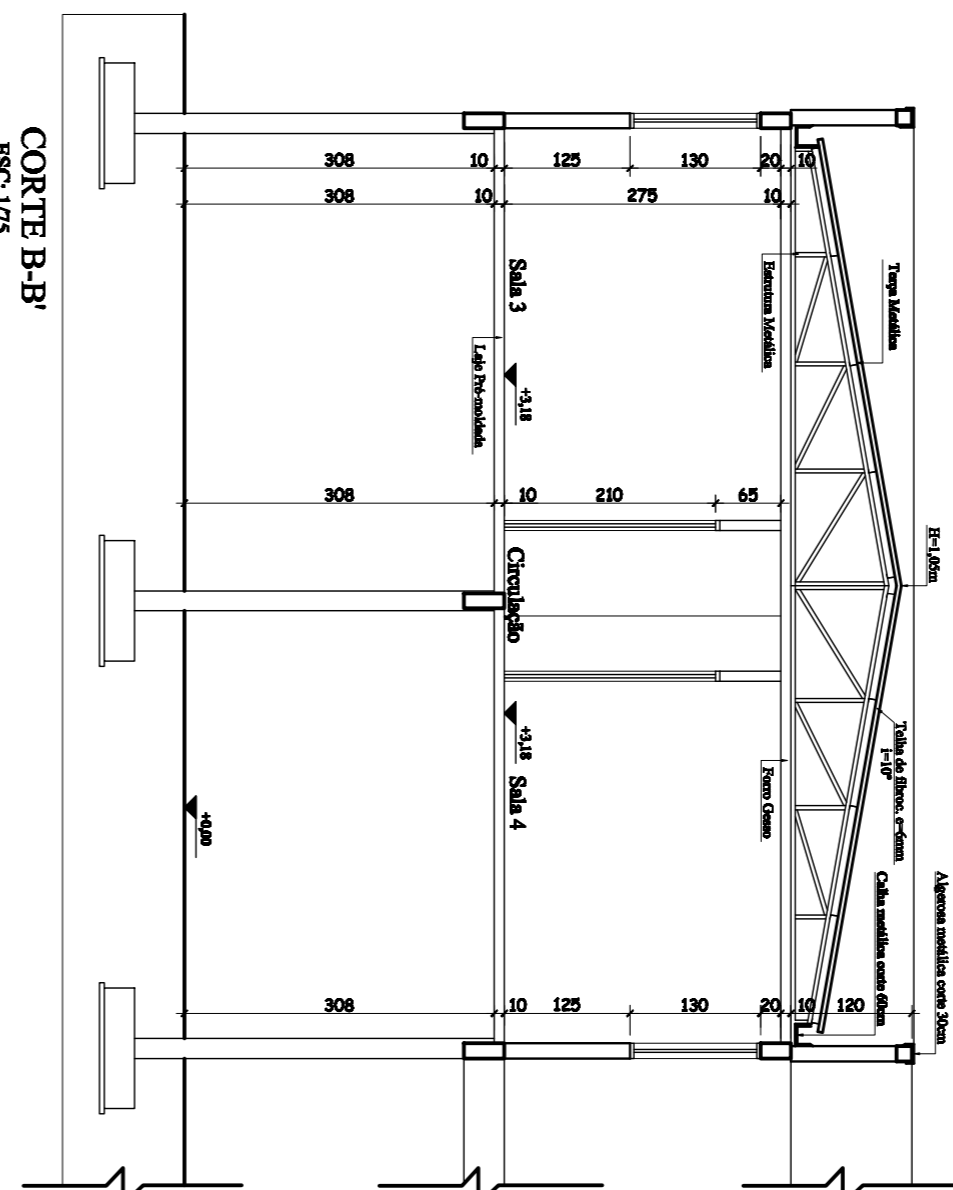

CORTE B-B'

Ampliação
Estabelecido

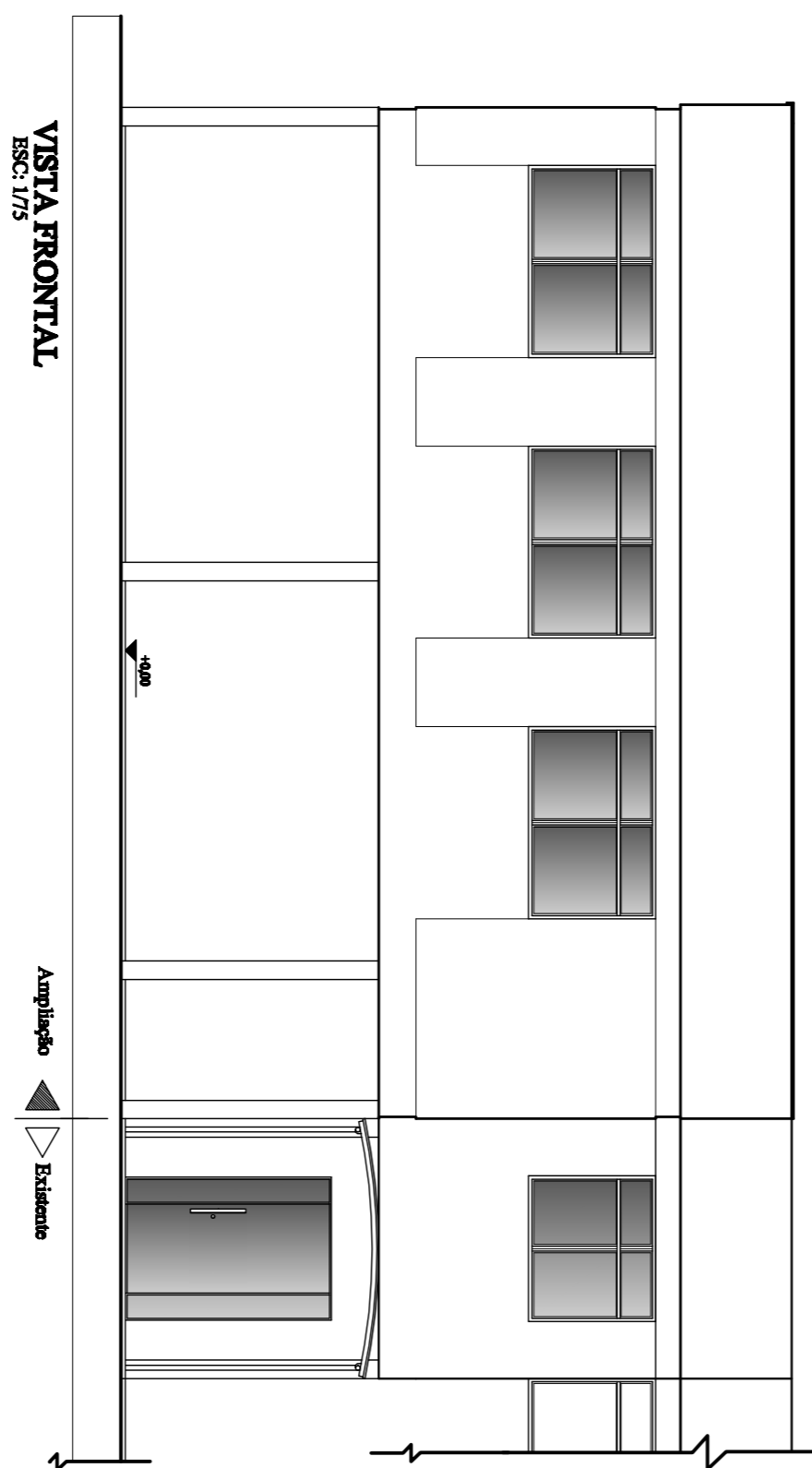

VISTA FRONTAL

Ampliação
Estabelecido

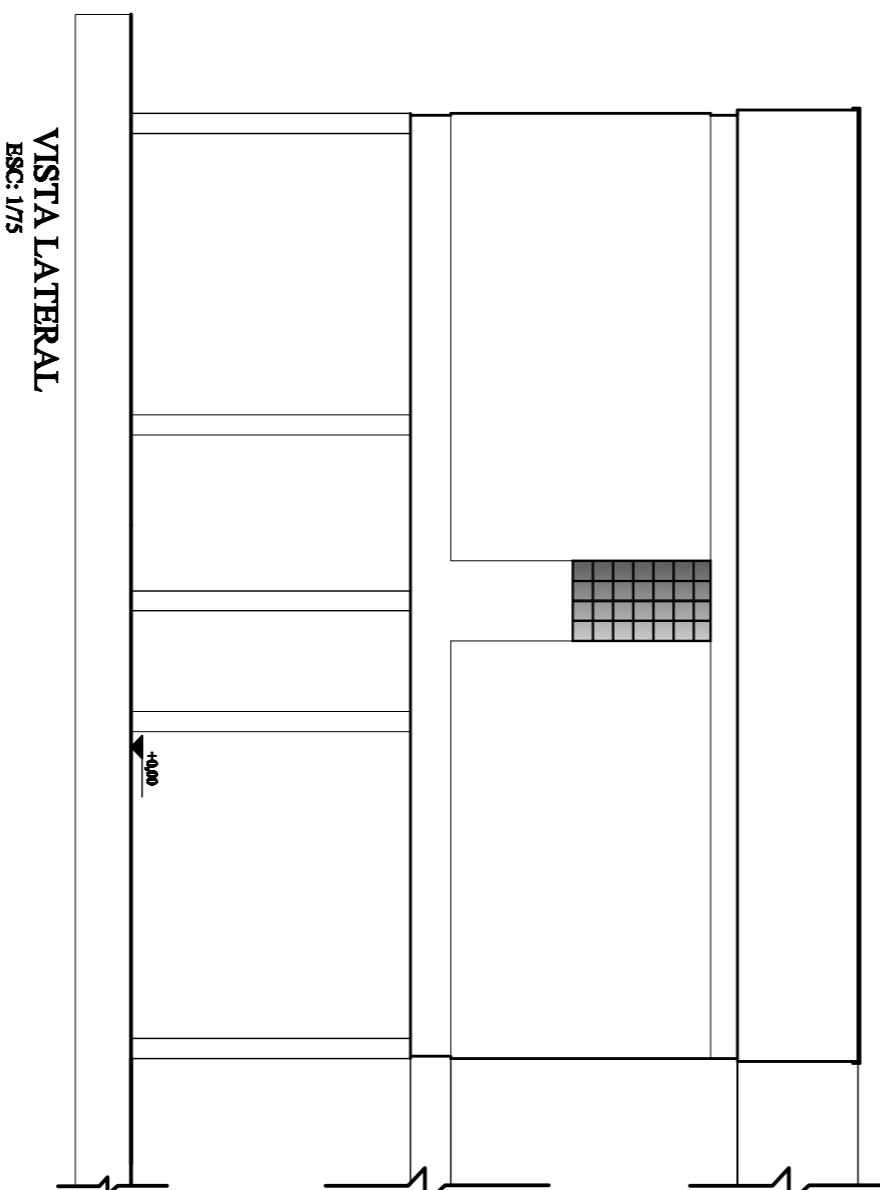

VISTA LATERAL

Ampliação
Estabelecido

Prefeitura

ARQUITETONICO

Obra : **Ampliação Prédio Câmara de Vereadores**
 Área : **A. 105,70m²**
 Função : **Público**
 Referências :
 - Cortes A-A', B-B'
 - Vista Frontal/Vista Lateral
 Delineamento : **OUTRO**
 Proprietário : **Câmara Municipal de Vereadores**
 Rua Angelo Emilio Grande, Lote 08A, Quadra 02 - Araticó/RS
 Eng. Civil **Daltro Vanso**
 CREA/PR 80167-D
 Ass. Resp. Técnico :
 Arquiteto : **AQ 01** Data : **Abri / 2018** Escala : **Indicada** Projeto : **AQ 02**